

Agenzia delle Entrate
CATASTO FABBRICATI
Ufficio Provinciale di
Pistoia

Dichiarazione protocollo n. PT0034198 del 16/05/2017

Planimetria di u.i.u. in Comune di Pistoia

Corso Antonio Gramsci

civ. 45

Identificativi Catastali:

Sezione:

Foglio: 220

Particella: 231

Subalterno: 20

Compilata da:

Bonvicini Gianpietro

Iscritto all'albo:

Architetti

Prov. Pistoia

N. 399

Scheda n. 1

Scala 1:200

PIANO TERRA

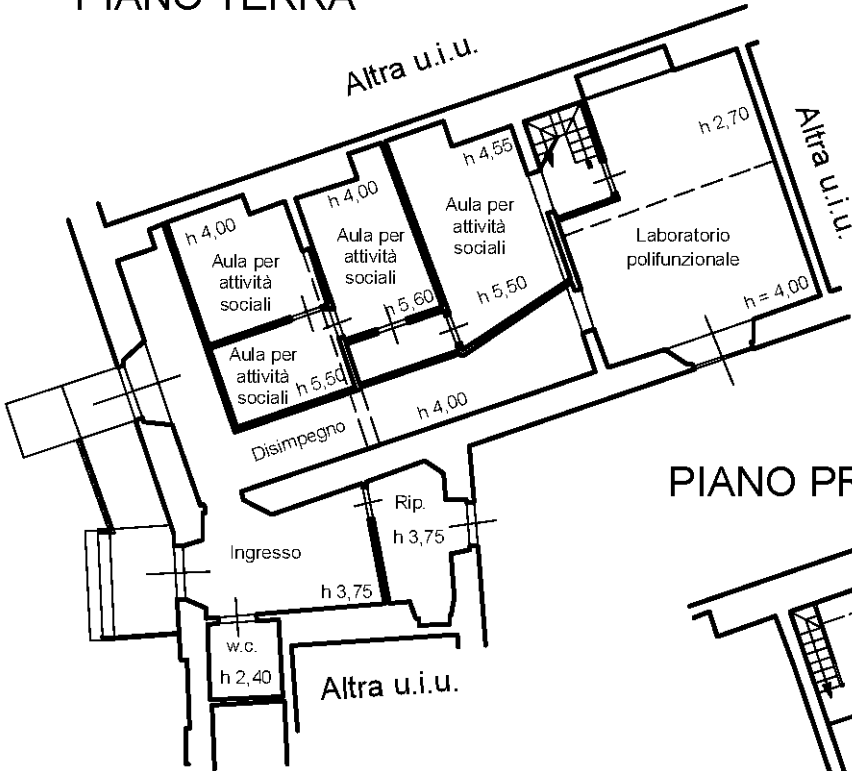

PIANO PRIMO

